



MALPIGHI
PATHOLOGY
ACADEMY



DIPARTIMENTO DI
SCIENZE VETERINARIE

Sponsored by



L'ABC...itologia dei tumori cutanei

Casi citologici interattivi al microscopio multitestata

Dr. Francesco Albanese

Centro Dermatologico Veterinario Toscano – Arezzo

Laboratorio di Analisi Veterinarie CDVet - Roma

**8 CREDITI
SPC**

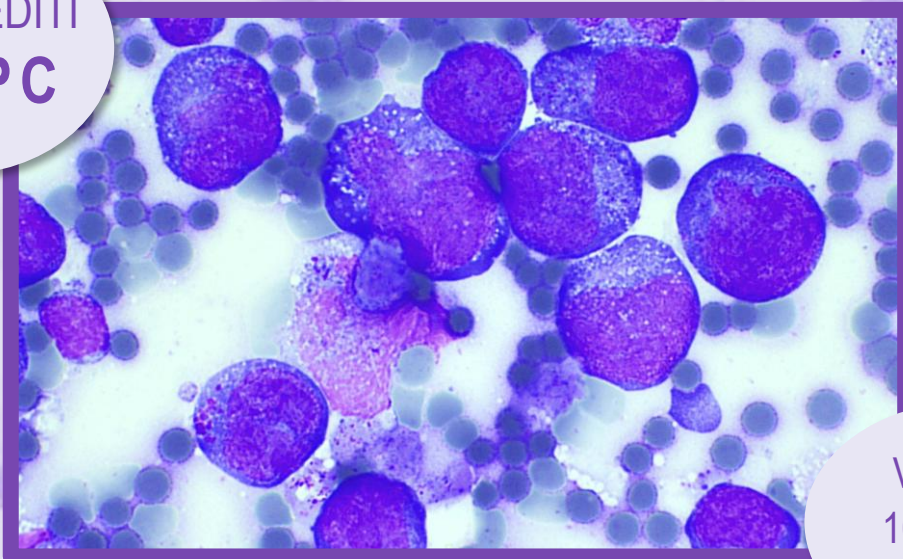

VENERDI
10 LUGLIO
2026

Presso Dipartimento di Scienze Veterinarie - Università di Pisa



Laureato in Medicina Veterinaria presso l'Università Federico II di Napoli nel 1993; fin da subito si interessa alla dermatologia, frequentando numerosi corsi e workshop nazionali e internazionali. Dal 1997 è socio della Società Europea di Dermatologia Veterinaria (ESVD) e della Società Italiana di Dermatologia Veterinaria (SIDEV), per la quale fa parte del consiglio direttivo come consigliere.

Oltre ad aver coperto il ruolo di relatore in numerosi congressi e corsi in Italia ed all'estero, è autore di numerose pubblicazioni su riviste scientifiche e di libri riguardanti la dermatologia e la citologia cutanea.

Il suo libro «*Canine and Feline Skin Cytology; A Comprehensive and Illustrated Guide to the Interpretation of Skin Lesions via Cytological Examination*» è attualmente il testo di riferimento mondiale per la citologia dermatologica.

E' stato professore a contratto di dermatologia presso l'Università di Medicina Veterinaria di Teramo. Attualmente svolge la libera professione effettuando visite dermatologiche in numerose cliniche distribuite sul territorio nazionale e il ruolo di consulente per il laboratorio di analisi veterinarie CDVet (Roma), per il quale referta campioni di citologia e istopatologia dermatologica.

PROGRAMMA SCIENTIFICO

09.00

Benvenuti – **Prof.ssa Abramo**
(Malpighi Pathology Academy Vet)

09.15

Condivisione e discussione casi citologici (parte 1)

11.00

Coffee time

11.30

Sponsor time

11.40

Condivisione e discussione casi citologici (parte 2)

13.00

Light lunch time

14.00

Condivisione e discussione casi citologici (parte 3)

15.30

Coffee time

16.00

Condivisione e discussione casi citologici (parte 4)

17.30

Fine del corso

OBIETTIVI DEL CORSO

- Condivisione di casi clinici interattivi di neoplasie cutanee a microscopio multitestata
- Riconoscimento delle cellule e delle citoarchitettura delle neoplasie epiteliali, mesenchimali e rotondocellulari di cane e del gatto
- Riconoscimento e interpretazione di citologie di diagnostica routinaria di noduli cutanei e correlazione con il quadro clinico-anamnestico

INFORMAZIONI GENERALI

Relatore: *Dr. Francesco Albanese*; Laboratorio di Analisi Veterinarie CDVet (Roma) Centro Dermatologico Veterinario Toscano (AR);

Organizzatrici:

Dr.ssa Francesca Parisi, DVM, PhD

Dr.ssa Margherita Orlandi, DVM, ECVP Dipl

Prof.ssa Francesca Abramo, DVM

Cellulare: +39 329-5991752

E-mail: malpighivet@gmail.com

ISCRIZIONE

[LINK MODULO
PRE-ISCRIZIONE](#)

(clicca qui)



- Termine iscrizioni: Domenica **5 Luglio 2026**.
- Numero di partecipanti: max **17** (min. 7 iscritti)
- Quota iscrizione (comprensiva di sessioni scientifiche, materiale cartaceo e digitale, light lunch, coffee break, iscrizione Fondazione anno '26): **90,00 €**
- Termini di cancellazione: notifica tramite email entro **6 Luglio** (successivamente il rimborso non sarà garantito, ma sarà possibile essere sostituiti da collega)
- Modalità pagamento: **Bonifico**

Beneficiario: Malpighi Pathology Academy

Banca: Credit Agricole Carispezia

IBAN: IT32U0623010727000040818406

COME RAGGIUNGERCI

Sede del corso: Dipartimento di Scienze Veterinarie - Pisa, Viale delle Piagge, n° 2 (Aula microscopio multitesta – piano terra, entrata lato via Guglielmo Agnelli n°3)

Da stazione Pisa Centrale

- In autobus: linea 14 o LAM rossa; tempo di percorrenza circa 15 minuti
- A piedi: circa 20 minuti di percorrenza

In auto: uscita autostrada consigliata "Pisa centro"

