



Corso pratico di citologia a microscopio multitesta

***Every organ you take,
every report you make***

Guida alla refertazione citologica

Dr. Francesco Carrani

*Private practitioner, SMPA – Pisa
Laboratorio MyLav – Rho (MI)*

**8 CREDITI
SPC**

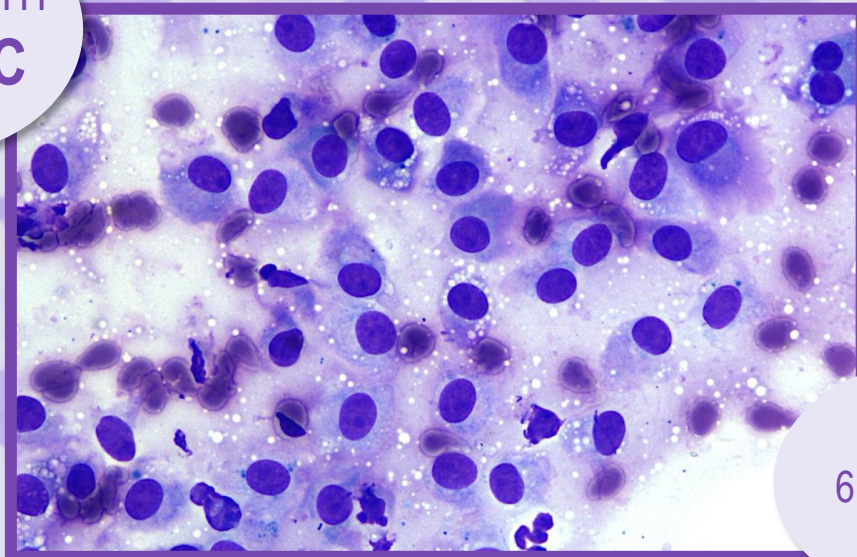

**VENERDI
6 FEBBRAIO
2026**

Presso Dipartimento di Scienze Veterinarie - Università di Pisa

Laureato in Medicina Veterinaria presso l'Università di Pisa nel 1992 e post-laurea presso la Scuola di Specializzazione in Clinica dei Piccoli Animali della Facoltà di Medicina Veterinaria di Pisa, ha frequentato numerosi corsi e workshop nazionali e internazionali di citologia veterinaria, diagnostica per immagini e oncologia. Dal 2003 tiene corsi di citologia in Italia e all'estero ed è stato relatore a congressi internazionali. È autore del capitolo "Citologia del muscolo scheletrico" nel libro "Citologia del cane e del gatto". Dal 2018 è segretario della Società Italiana di Citologia Veterinaria (SICIV), membro della Società Europea di Patologia Clinica Veterinaria, della SCIVAC e di altre società specialistiche veterinarie di Citologia e Oncologia. Dal 1998 al 2015 ha lavorato come primario della Clinica Veterinaria Cascina 24 ore (Pisa) dove è tuttora il principale referente per la citologia, la patologia clinica, la medicina interna e la diagnostica per immagini. Lavora come consulente per la citologia per il Laboratorio Veterinario privato "MyLav" (Rho-MI).

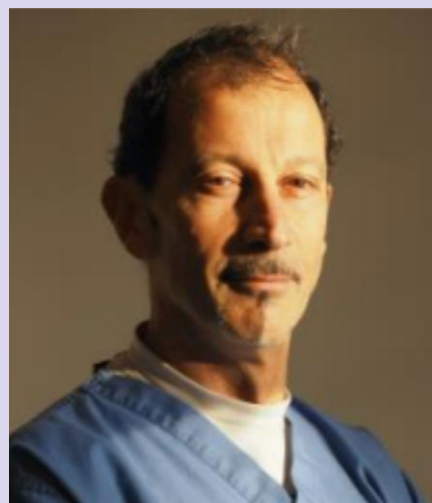

PROGRAMMA SCIENTIFICO

09.00 Benvenuti – **Prof.ssa Abramo**
(Malpighi Pathology Academy Vet)

09.15 *Come scrivere un referto citologico:*
metodo e terminologia (ECVPC-
oriented)

10.00 Casi clinici con refertazione
(parte 1)

11.00 **Coffee time**

11.30 Casi clinici con refertazione
(parte 2)

13.00 **Light lunch time**

14.00 Casi clinici con refertazione
(parte 3)

15.30 **Coffee time**

16.00 Casi clinici con refertazione
(parte 4)

17.30 Fine del corso

OBIETTIVI DEL CORSO

Il corso è indirizzato ai clinici e patologi con interesse per la *citologia* ed è pensato per:

- impostare un referto citologico completo, chiaro e clinicamente rilevante, dalla descrizione microscopica alla diagnosi e interpretazione
- applicare le attuali linee guida e i criteri standardizzati per la refertazione citologica nei piccoli animali
- differenziare le caratteristiche citologiche normali e patologiche specifiche per diverse tipologie di apparato.



INFORMAZIONI GENERALI

Relatore: *Dr. Francesco Carrani*, Private practitioner,
SMPA – Pisa; Laboratorio MyLav – Rho (MI)

Organizzatrici:

Dr.ssa Francesca Parisi, DVM, PhD

Dr.ssa Margherita Orlandi, DVM, ECVP Dipl

Prof.ssa Francesca Abramo, DVM

Cellulare: +39 329-5991752

E-mail: malpighivet@gmail.com

ISCRIZIONE

LINK MODULO

PRE-ISCRIZIONE

(clicca qui)



- Termine iscrizioni: Domenica **30 Gennaio 2025**.
- Numero di partecipanti: max **17** (min. 7 iscritti)
- Quota iscrizione (comprensiva di sessioni scientifiche, materiale cartaceo e digitale, light lunch, coffee break, iscrizione Fondazione anno '26): **90,00 €**
- Termini di cancellazione: notifica tramite email entro **1 Febbraio** (successivamente il rimborso non sarà garantito, ma sarà possibile essere sostituiti da collega)
- Modalità pagamento: **Bonifico**

Beneficiario: Malpighi Pathology Academy

Banca: Credit Agricole Carispezia

IBAN: IT32U0623010727000040818406

COME RAGGIUNGERCI

Sede del corso: Dipartimento di Scienze Veterinarie - Pisa,
Viale delle Piagge, n° 2 (Aula microscopio multitesta – piano terra, entrata lato via Guglielmo Agnelli n°3)

Da stazione Pisa Centrale

- In autobus: linea 14 o LAM rossa; tempo di percorrenza circa 15 minuti
- A piedi: circa 20 minuti di percorrenza

In auto: uscita autostrada consigliata "Pisa centro"

