



Venerdì 28 Ottobre 2022

Corso di istopatologia a microscopio multitestata

## ***Liver's lovers!***

**Alla scoperta dell'istopatologia epatica del cane e del gatto**

**Dr.ssa Luisa Vera Muscatello**

*Dipartimento di Scienze Mediche Veterinarie– Alma Mater Studiorum  
Università di Bologna (Ozzano dell'Emilia - BO)*

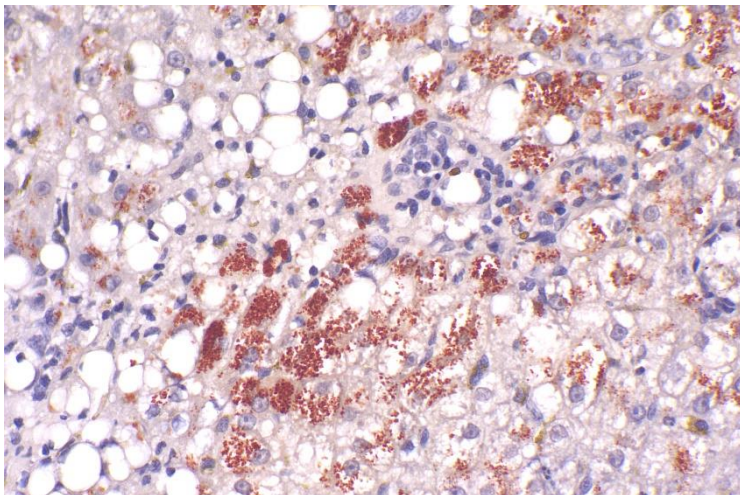

### **Programma Scientifico – Venerdì 28 Ottobre 2022**

- 09.30** Benvenuti – **Prof.ssa Abramo** (Malpighi Pathology Academy VET)
- 09.45** Qualità del preparato istologico e aspetti microscopici di un fegato normale
- 10.15** Disordini vascolari epatici
- 11.00** *Coffee time*
- 11.30** Disordini biliari
- 12.15** Alterazioni del parenchima epatico
- 13.00** *Light lunch time*
- 14.00** Epatite cronica ed epatite reattiva non specifica
- 15.45** *Coffee time*
- 16.00** Neoplasie epatiche
- 17.00** Fine del corso

Luisa Vera Muscatello si laurea in Medicina Veterinaria nel 2011 presso la Facoltà di Medicina Veterinaria dell'Università di Bologna e consegue il Dottorato di ricerca in Scienze Mediche Veterinarie nel 2016. Specialista EBVS in Patologia, nel 2018 supera l'esame di certificazione ECVP (European College of Veterinary Pathologists). È Ricercatrice presso il Dipartimento di Scienze Mediche Veterinarie dell'Università di Bologna, con attività di ricerca in patologia e citogenetica oncologica veterinaria. È autrice e co-autrice di pubblicazioni scientifiche su riviste Internazionali ed ha svolto attività di consulenza di diagnostica istopatologica del fegato per il laboratorio analisi MyLAV.



Malpighi Pathology Academy VET è un ente accreditato FNOVI per la valorizzazione della formazione tramite sistema SPC (Sviluppo Professionale Continuo); questo corso equivale a **8 crediti formativi SPC**.

### Obiettivi del corso

Il corso è pensato per aiutare veterinari interessati alla patologia epatica:

- ✓ Metodo di approccio alle biopsie epatiche di cane e gatto
- ✓ Riconoscimento delle principali malattie epatiche e biliari (infiammatorie e non)
- ✓ Utilizzo delle colorazioni speciali come supporto alla diagnosi.

### Informazioni Generali

**Lingua del corso:** Italiano

**Sede del corso:** Dipartimento di Scienze Mediche Veterinarie– Pisa (PI)  
Viale delle Piagge, 2 (Aula microscopio multitestata – piano terra)

**Relatrice:** Dr.ssa Luisa Vera Muscatello, DVM, PhD, EBVS® European Specialist in Veterinary Pathology (ECVP Dipl)  
Dipartimento di Scienze Mediche Veterinarie– Alma Mater Studiorum Università di Bologna (Ozzano dell'Emilia - BO)

**Organizzatrice del corso:** Prof.ssa Francesca Abramo, DVM  
Dipartimento di Scienze Mediche Veterinarie– Pisa (PI)

**Segreteria:** Dr.ssa Margherita Orlandi, DVM  
Malpighi Pathology Academy - Via dei Benci, 2 (Firenze, Italy)  
Cell +39 3295991752  
e-mail [malpighivet@gmail.com](mailto:malpighivet@gmail.com)

### Iscrizione

- ✚ Per l'iscrizione al corso è necessario compilare il seguente modulo online: <https://forms.gle/TPCw36X1Jd1GzRz36>
- ✚ Registrazione al corso entro il **14 Ottobre**.
- ✚ Numero massimo di partecipanti: **17 persone**.

La tassa di iscrizione è di **80 €**, che include le sessioni scientifiche, il materiale del corso, pranzo e l'iscrizione alla fondazione Malpighi Pathology Academy per l'anno 2022.

### Informazioni Pagamento - Bonifico

Account Holder: MALPIGHI PATHOLOGY ACADEMY  
Account Number: 40818406  
Banca: CRÉDIT AGRICOLE CARISPEZIA  
Codici: ABI 06230 – CAB 10727  
IBAN: IT32U062301072700004081840  
BIC: CRPPIT2P158

Terminato il pagamento, inviare copia della fattura all'e-mail [malpighivet@gmail.com](mailto:malpighivet@gmail.com)

### Cancellazione

La cancellazione deve essere notificata tramite email [malpighivet@gmail.com](mailto:malpighivet@gmail.com) entro il 21 Ottobre 2022. Entro tale data il pagamento non verrà rimborsato, ma sarà possibile essere sostituiti da un collega.

### Come arrivare:

- **Da stazione Pisa Centrale**
  - In autobus: linea 14 o LAM rossa; tempo di percorrenza circa 15 minuti
  - A piedi: circa 20 minuti di percorrenza
- **In auto:** uscita autostrada consigliata "Pisa centro"

**Entrata:** Viale delle Piagge n°2 o lato via Guglielmo Agnelli n°3.

